

Miyakan Life

ミヤカンライフ

We send profitable information for the customer through this information magazine. My best regards.

2013.Jun-Aug

Vol.28

SUMMER



こだわりのお酒で、こころ豊かになる。
夏のちよっと贅沢な楽しみ。

つたえゆく幸せ。ハッピーストーリー。
Miyakan Summer Wedding Fair 2013 7/15(祝)

- ♥ 模擬挙式 3つの挙式スタイルのご提案
- ロビー挙式『エターナルウェディング』 ① 11:30～ / ② 15:00～
- 神前挙式 12:30～ ■ チャペル挙式 14:00～

♥ テーブルコーディネート 会場の高さや雰囲気を活かしたコーディネート展示

- 東館3階「碧輝」 10:00～17:00 ■ 東館2階「紅日向」 10:00～17:00

♥ 婚礼料理展示&ライブ料理 おもてなしの要! お料理・ケーキなど盛り付けが確認でき、また実際に味を確認することもできます。

- ① 和食 11:00～ / ② 洋食 13:30～ / ③ スイーツ 16:00～

♥ じっくり相談会 ゆっくり館内見学した後は、じっくり相談してみよう!

- 16:00～ (ご予約制 / 新規未成年者15組限定)

イベント内容が変更になる場合がございます。あらかじめご了承ください。

ランチ付きじっくり相談会 6月～8月の毎週月・火・木・金曜日/11:30～15:00

前日までの要予約 未成約者対象/各日2組限定

※上記イベントが開催されない日もございます。ご予約の際にお尋ねください。

【ご予約・お問い合わせ】 ウェディングサロン TEL.0985-32-5919 [月～金]10:00～18:00 [土・日・祝]9:00～20:00 [定休日]水曜日

お料理無料ご賞味会 6月～8月の毎週日曜日/10:00～13:30

5日前までの要予約 未成約者対象/各日3組限定

【ご予約・お問い合わせ】 TEL.0985-32-5920 (宿泊予約直通)

南国宮崎の風を感じられるホテルオリジナルギフト

-shop- [ショップ・売店(西館1F)] 7:00～22:00 **-cake-** [ケーキショップ(東館1F)] 10:00～22:00

- [-shop- ショップ] 完全手作りの味 日向夏シャーベット**
5個入り ¥2,400
10個入り ¥4,500
※この商品は冷凍です。※在庫がなくなり次第終了となります。※各地方発送も承ります。
- [-shop- ショップ] 涼やかで懐かしい味 冷や汁セット**
6パック入り ¥1,575
8パック入り ¥2,100
- [-shop- ショップ] ホテルオリジナルのパラエティー豊かな焼き菓子 オリジナル焼き菓子セット**
16個入り ¥2,280
22個入り ¥3,250
- [-cake- ケーキ] ガトーマンゴ** ¥1,050
香ばしいアーモンド入りのバター生地に、マンゴージュラムを練り合わせてしっとり焼き上げました。(※要冷蔵)
- [-cake- ケーキ] ガトーショコラ** ¥1,050
アーモンドプードルを使って焼き上げた香ばしいケーキ。濃厚なチョコレートとブランデーの香りがほのかに漂う大人のケーキ。(※要冷蔵)

エムズホテルのハナハナカフェで夏を満喫!!

飲み放題付き サマーパーティープラン 6/1(土)～8/31(土)

2日前までの要予約/10～30名様

¥4,000 ※+500円でワイン飲み放題

飲み放題内容
ビール、焼酎、ウイスキー、梅酒、ソフトドリンク

ランチ限定 7/13(土)～7/15(月) デザート付きハンバーグフェア

大人 ¥1,000
4歳～小学生 ¥600
3歳以下ビュッフェ無料

数種類のハンバーグの中から1品チョイス。サラダ、スープ、ドリンク(ビュッフェスタイル)

ハナカフェプレート ¥1,000

本日のスープ、メイン料理、パンまたはライス、デザート、ドリンクバー

※掲載料金は全て、お1人様/サービス料・消費税込となっております。

ハナハナカフェ 0985-61-8630(直通) エムズホテルクレール宮崎 1階

営業時間
11:30～15:00(ラストオーダー 14:30)
18:00～21:00(ラストオーダー 20:30)

※ティナーは貸切のみ営業。
宮崎市橋通東1-8-6(宮崎県庁前)
http://www.ms-hotel.com

M's Hotel Clair Miyazaki

Miyakan Life プレゼント アンケートにお答えいただいたお客様に、抽選で下記の商品进行プレゼントいたします。(※写真はイメージです)

アンケート

【問1】 宮崎観光ホテルの公式ホームページを閲覧したことがありますか?
ある ない

【問2】 (問1で“ある”と回答された方のみ)どのページを閲覧されましたか?
()

【問3】 プラン、イベント、商品等で気になっているものはございますか?
(他社イベント、プラン、商品でも可)
()

【問4】 ミヤカンライフは何でお知りになりましたか?
新聞折込 ホテル館内 当ホームページ その他()

【問5】 宮崎観光ホテルまたはミヤカンライフ夏号への感想・ご意見をお聞かせください。
()

ハガキまたはメールに、【A】希望商品番号 【B】お名前 【C】ご住所 【D】ご職業 【E】年齢・性別 【F】電話番号 【G】上記アンケートの回答をご記入の上、**2013年9月30日**(消印有効)までに下記住所または、メールアドレスへご応募ください。ご当選の発表は、商品の発送をもってかえさせていただきます。たくさんのご応募お待ちしております。
※④⑤の商品につきましては、お店まで直接受け取りにきていただける方に限らせていただきます。

応募先 ■ハガキ:〒880-8512 宮崎県宮崎市松山1-1-1 宮崎観光ホテル「Miyakan Life 夏号」プレゼント応募係 まで
■メールアドレス:miyakan-life@miyakan-h.com
※個人情報保護法に基づき、個人情報については商品の発送や当館からのお知らせのみに使用し、目的以外の事には決して使用いたしません。

宮崎観光ホテル MIYAZAKI KANKO HOTEL 〒880-8512 宮崎県宮崎市松山1-1-1 TEL. 0985-27-1212 (代表)

※ミヤカンライフ送付サービスを行っております。ご希望の方はホームページまたはお電話にてお問い合わせください。
ホームページアドレス <http://www.miyakan-h.com>

宮崎観光ホテル公式フェイスブック <http://www.facebook.com/Miyazaki.Kanko.Hotel> QRコードからチェック!!

エムズホテルクレール宮崎 宮崎県庁 宮崎駅 宮崎南駅 宮崎北駅 宮崎西駅 宮崎東駅 宮崎南西駅 宮崎北西駅 宮崎南東駅 宮崎北東駅

Miyakan Life Summer Premium Ticket

※切り離して、有効期限内にご利用ください。

50%OFF DISCOUNT COUPON

宮崎観光ホテル「たまゆらの湯」を半額にてご利用いただけます。

お一人様・入浴料 大人 1,000円 → **500円**

※温泉クーポン利用は11:30～21:30となっております。
※1枚につき5名様までご利用いただけます。※お会計の際にご提示ください。※タオル代は別途100円となっております。
【有効期限:2013年9月30日まで】

Miyakan Life Summer Premium Ticket

※切り離して、有効期限内にご利用ください。
※本誌掲載プランはご利用いただけません。

下記の店舗にてご利用いただけます。

10%OFF DISCOUNT COUPON 沙彩、一木一草、はな花、Diamant Rouge, Rivi Bar, -cake-, -bakery-, ひまわり

5%OFF DISCOUNT COUPON -shop-

※1枚につき5名様までご利用いただけます。なお、他の割引券との併用は出来ません。※ご利用の店舗で、お会計の際にご提示ください。
【有効期限:2013年9月30日まで】

SELECTION OF MIYAKAN
[夏のスペシャルプラン]

HANA HANA [はな花]



選べる
パスタランチ

※2日前までの要予約
¥1,300

サラダ、スープ、
選べるパスタ、デザート、
コーヒーまたは紅茶

DIAMANT ROUGE
[ダイヤモンドルージュ]

桃の冷製スープ

6/1(土)~8/31(土)
単品 ¥700

※コースに含まれるスープを変更する場合は、コース料金にプラス500円でお召し上がりいただけます。

桃をくりぬいて凍らせた器に桃のポタージュを入れ、爽やかな風味に仕上げました。



RIVI BAR [リビバー]



フレンチバル

7月の毎週金曜日
18:00~20:00
¥3,500

仕事帰りに軽く一杯。
立食スタイルで気軽に。

SHIOSAI [汐彩]

国産牛の
味噌焼き丼

6/1(土)~8/31(土)
¥1,050

小鉢、丼、赤だし、香物、コーヒー



ICHIMOKU ISSOU
[一木一草]



ビアホールプラン

8/31(土)まで
ディナー通常料金(大人・シルバー)に、プラス¥1,050
で飲み放題90分付き
※セルフドリンク

※飲み放題追加料金、
500円/30分毎
※銘柄の指定はできません。

YAMABUKI [料亭 山吹]

料亭山吹で気軽に楽しめる、季節感を盛り込んだ会席料理

前日までの完全予約制/完全個室
9/30(月)まで

平日お昼/各15食限定

彩り御膳 ¥2,100

四季御膳「山吹」 ¥3,150

夜/各20食限定

やすらぎ会席 ¥5,250

宮崎牛会席 ¥8,400

[ご予約] Tel.0985-32-5918



夏の味覚を
九州の味巡りで。

九州の恵みで作られた
厳選ビュッフェを
お楽しみください。

[宮崎県南編] 6/1(土)~7/15(月)
[沖縄編] 7/16(火)~8/31(土)



ランチ

大人 ¥1,680
小学生 ¥840
シルバー(65歳以上) ¥1,345

ディナー

大人 ¥3,675
小学生 ¥840
シルバー(65歳以上) ¥3,150

※3歳以下無料



夏の料理には
やっぱりビール!



Shokusai Kenbi

ICHIMOKU ISSOU [一木一草]

●西館2F ●11:30~15:30(LO.15:00)/18:00~22:00(LO.21:00) ●Tel.0985-32-5938
●座席数/170席 [草庵(そうあん)・個室] 10~40名様×1室(草庵貸切のご利用も可能です。)

心を込めた
夏のこだわりの味。

清涼感あふれる
趣向を凝らした夏の一品。
宮崎県内各地の
焼酎と一緒にどうぞ。



6/1(土)~8/31(土)
ヘルシー御膳&種シリーズ
ガスパチョ風たっぷり夏野菜の冷やし蕎麦
¥980(ランチ限定)

6/1(土)~8/31(土)

ランチ
四季の花御膳
榎 えのき
¥1,500 [全9品]

ランチ・ディナー
青嵐 せいらん
¥3,000 [全10品]
前日までの要予約
※2名様より承ります。

うまい焼酎が勢揃い!



Shochu / Miyazaki Cuisine

SHIOSAI [汐彩]

●西館8F ●11:30~14:30(LO.14:00)/18:00~22:30(LO.22:00)
●Tel.0985-32-5929 ●座席数/84席 [大小個室] 4名様×2室、6名様×2室、30名様×1室

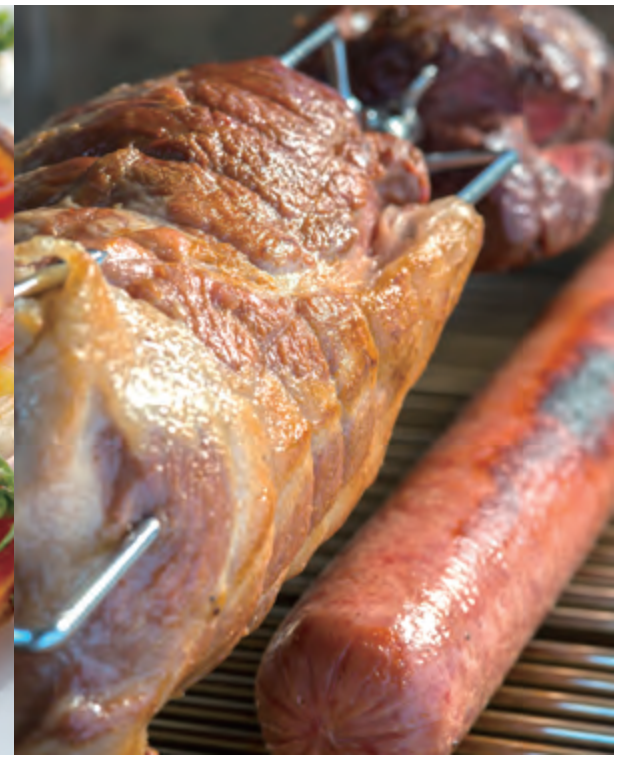

満足度も極めたビアガーデンで乾杯!

大淀川を臨む絶好のロケーションで味わうこだわりのビアガーデン。
どうやって楽しむかは貴方次第。
カタチにとらわれない自分流のビアガーデンスタイルを。

Garden Restaurant

HANA HANA [はな花]

●西館1F ●11:30~15:00(LO.14:30)/18:00~21:30(LO.21:00) ●Tel.0985-32-5911
●座席数/店内60席・テラス80席 (ご人数・ご予算に応じて貸切も承ります。)

はな花ビアガーデン

9/30(月)まで ※ご予約はお早めに!

ビュッフェ料理・オーダー料理・ライブ料理
食べ放題 + 飲み放題(アルコール)90分

大人男性 ¥3,500
大人女性 ¥3,000

■中・高校生 2,000円 ■小学生 1,000円
■4歳以上 500円 ※3歳以下無料

※飲み放題延長追加料金1時間 500円(お1人様)



完全ご予約制ランチ

カトレア

¥3,150

2日前までの
要予約
※2名様より
承ります。



7/1(月)~8/31(土)
尾崎牛バリエーションランチ ¥1,800
選べるハンバーグ・スープ、パンまたはライス

厳選ワインとともに本格フレンチを堪能。

とろける旨みたっぷりの絶品フレンチで、
いつもとは違う夏の宴を演出します。
バリエーション豊かなランチは、気軽にお楽しみいただけます。

Modern French

DIAMANT ROUGE [ダイヤモンドルージュ]

●東館2F ●11:30~14:00(LO.13:45)/18:00~21:30(LO.21:00) ●Tel.0985-32-5910
●座席数/80席 [エルミタージュ(個室)] 4~15名様(ご人数・ご予算に応じて貸切も承ります。)

ライトフレンチ

7/1(月)~7/31(水)

厳選素材を気軽に堪能。
少しずついろんな料理を
味わえます。

¥4,500

専用フリードリンク付き
[カクテルワゴンサービス]

スパークリングワイン、カクテル各種、
ノンアルコールカクテル各種

